Rémi Huet

Tourbillons d'automne

Rémi Huet - Octobre 2014 - Tous droits réservés

Tourbillons d'automne
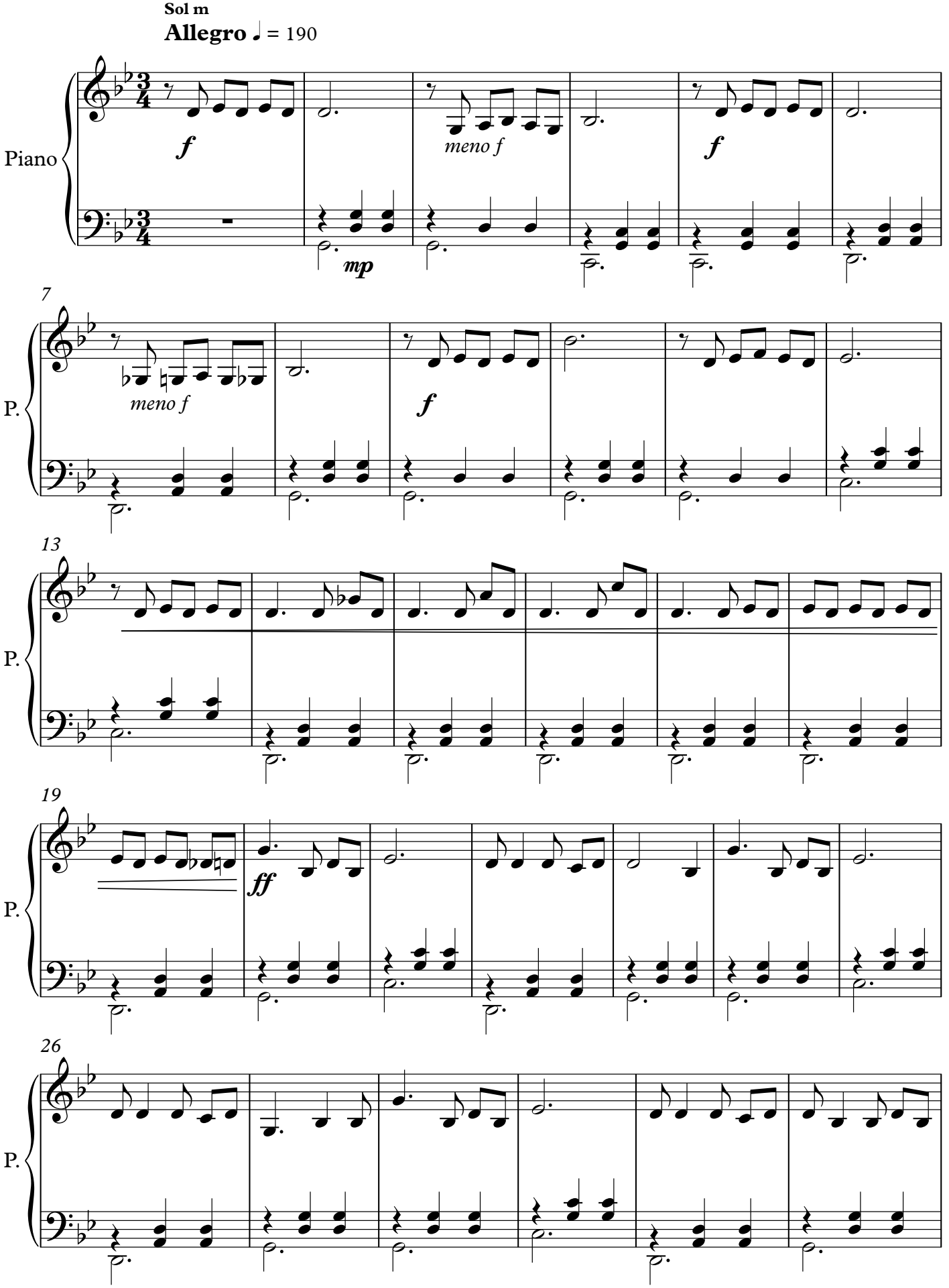
Rémi Huet